CSIF

Central Sindical Independiente y de Funcionarios

Novas de Ensino

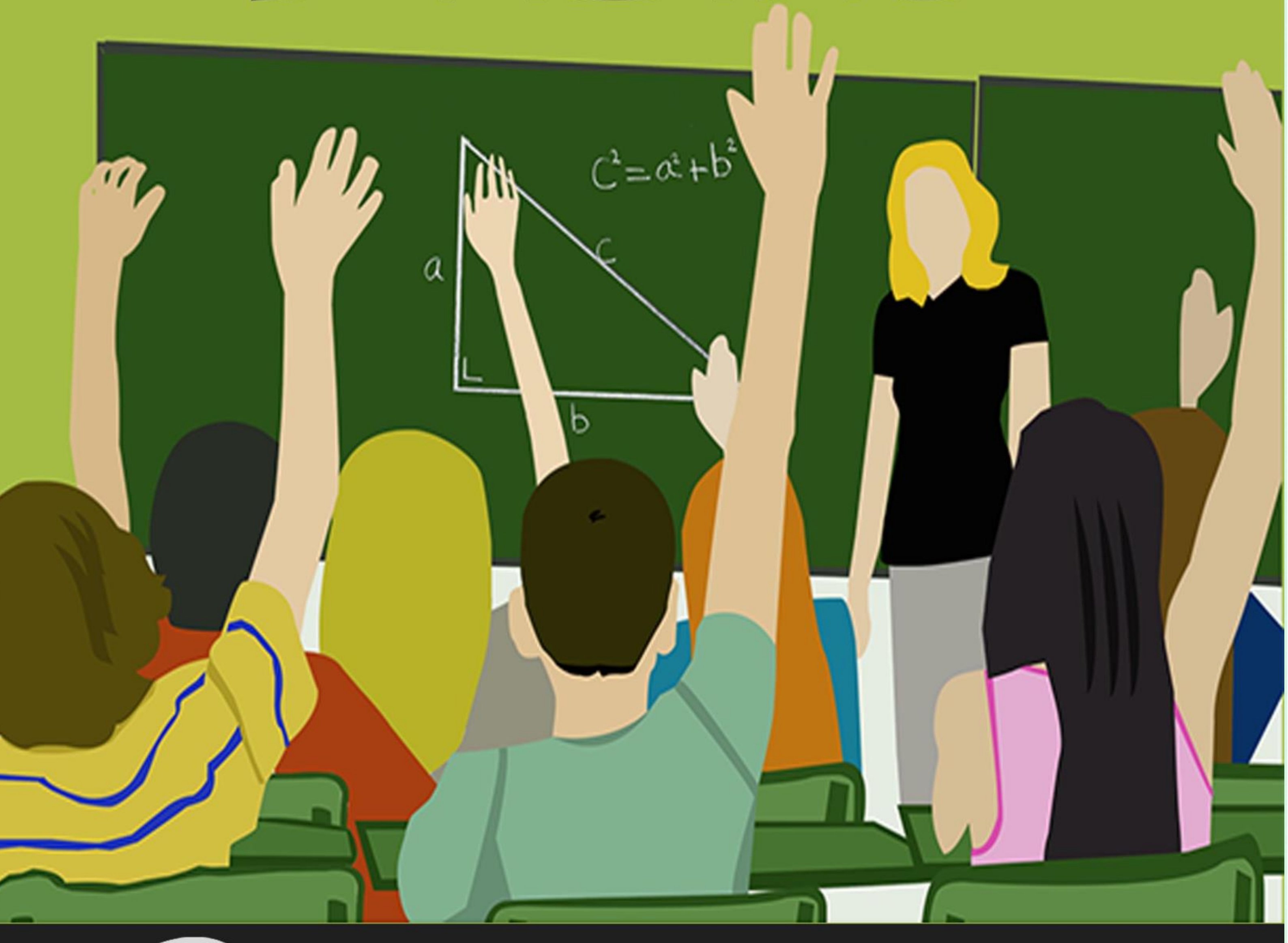

CSIF

2018

ÍNDICE

1. FACENDA E SINDICATOS DANSE DE PRAZO ATA O 1 DE MARZO PARA ALCANZAR UN ACORDO SOBRE SOLDOS, EMPREGO PÚBLICO E CONDICIÓNS LABORAIS
2. ADXUDICACIÓN PROVISIONAL DO CONCURSO DE TRASLADOS ESPECÍFICO PARA XEFATURA DO DEPARTAMENTO DE ORIENTACIÓN NOS COLEXIOS PÚBLICOS DE EDUCACIÓN INFANTIL E PRIMARIA, DE EDUCACIÓN PRIMARIA E DE EDUCACIÓN ESPECIAL
3. PUBLICACIÓN DA ADXUDICACIÓN PROVISIONAL DO CONCURSO DE TRASLADOS CATEDRÁTICOS, PES, PT, EOI, EAA E OA, CMUS, MESTRES, INSPECTORES AO SERVIZO DA ADMINISTRACIÓN EDUCATIVA E INSPECTORES DE EDUCACIÓN PARA O ANO 2018
4. BORRADOR RESOLUCIÓN COMUNICAEDU
5. RESOLUCIÓN DEFINITIVA DE INTERINIDADES E SUBSTITUCIÓNS DE ARTES PLÁSTICAS E DESEÑO, SDE DEBUXO TÉCNICO E DE PRODUTO
6. RESOLUCIÓN PARTICIPACIÓN NO "CONGRESO ESCOLAR ALIMÉNTATE BEN 2018"
7. COMPOSICIÓN DO TRIBUNAL QUE DEBERÁ XULGAR AS PROBAS DE ACCESO A CICLOS FORMATIVOS DE GRAO MEDIO E SUPERIOR PARA O ANO 2018
8. ACREDITACIÓN DE COMPETENCIAS. LISTAXES DE SOLICITANTES. CONVOCATORIA 2018
9. OPOSICIÓNS 2018
10. FORMACIÓN

1. FACENDA E SINDICATOS DANSE DE PRAZO ATA O 1 DE MARZO PARA ALCANZAR UN ACORDO SOBRE SOLDOS, EMPREGO PÚBLICO E CONDICIÓNS LABORAIS

FACENDA E SINDICATOS DANSE DE PRAZO ATA O 1 DE MARZO PARA ALCANZAR UN ACORDO SOBRE SOLDOS, EMPREGO PÚBLICO E CONDICIÓNS LABORÁIS

CSIF logra introducir na negociación a xornada de 35 horas e a eliminación dos descontos por baixa médica

A CSIF e o resto de organizacións comezaron hoxe de maneira oficial as negociacións en materia de emprego público e salarios. Tal e como estaba previsto, sindicatos e Facenda establecen as negociacións sobre varios asuntos: retribucións, oferta de emprego público e por primeira vez, xa de maneira oficial, sobre a recuperación da xornada de 35 horas e eliminar os descontos por baixa médica, como reclamara CSIF.

O noso sindicato tamén puxo encima da mesa a necesidade de incluír fondos adicionais para a equiparación salarial da Administración Xeral do Estado. Facenda e sindicatos danse de prazo ata o 1 de marzo para alcanzar o acordo. Ata entón, desenvolveranse diferentes reunións sobre os citados asuntos. Facenda reclama este acordo, tendo en conta a súa situación de debilidade parlamentaria e a dificultade de sacar adiante uns Orzamentos Xerais para o próximo ano. En materia salarial, o Ministerio retoma a proposta realizada o pasado mes de setembro.

2. ADXUDICACIÓN PROVISIONAL DO CONCURSO DE TRASLADOS ESPECÍFICO PARA CUBRIR PRAZAS DE XEFATURA DO DEPARTAMENTO DE ORIENTACIÓN NOS COLEXIOS PÚBLICOS DE EDUCACIÓN INFANTIL E PRIMARIA, DE EDUCACIÓN PRIMARIA E DE EDUCACIÓN ESPECIAL

ADXUDICACIÓN PROVISIONAL DO CONCURSO DE TRASLADOS ESPECÍFICO PARA CUBRIR PRAZAS DE XEFATURA DO DEPARTAMENTO DE ORIENTACIÓN NOS COLEXIOS PÚBLICOS DE EDUCACIÓN INFANTIL E PRIMARIA, DE EDUCACIÓN PRIMARIA E DE EDUCACIÓN ESPECIAL

De acordo co establecido na base décimo quinta da Orde do 3 de novembro de 2017 foi convocado concurso de traslados específico entre o persoal funcionario docente do corpo de mestres para cubrir prazas de xefatura do Departamento de Orientación nos colexios públicos de educación infantil e primaria, de educación primaria e de educación especial dependentes desta consellería.Ç

Para poderá presentar **reclamacións** á resolución provisional no **prazo de 10 días naturais** contados desde o día seguinte ao da publicación da adxudicación de destinos provisionais na páxina web da Consellería de Cultura, Educación e Ordenación Universitaria.

Igualmente, e no mesmo prazo, o persoal concursante poderá presentar **renuncia** a súa participación no concurso.

As persoas que desexen renunciar á súa participación no concurso deberán realizar a renuncia aínda no suposto de que non obtivesen destino na resolución provisional, xa que, de non facelo, poderían obter destino na resolución definitiva.

O prazo para reclamacións e renuncias, é o comprendido entre o día 21 de febreiro e o 2 de marzo, ambos incluídos.

As ditas reclamacións e renuncias presentaranse polos procedementos aos que alude a base sexta da orde, eremitiranse, ademais, por correo electrónico:

persoal.primaria@edu.xunta.es

De acordo coa base segunda, se a praza adxudicada é un centro de orientación compartido, poderá consultar se ten centros compartidos e/ou adscritos no Anexo II da Orde do 3 de novembro pola que se convoca concurso de traslados específico entre persoal funcionario docente do corpo de mestres para cubrir prazas de xefatura do Departamento de Orientación.

Para máis información prema aquí:

3. PUBLICACIÓN DA ADXUDICACIÓN PROVISIONAL DO CONCURSO DE TRASLADOS PARA O PROFESORADO DOS CORPOS DE CATEDRÁTICOS, PES, PT, EOI, EAA E OA, CMUS, MESTRES, INSPECTORES AO SERVIZO DA ADMINISTRACIÓN EDUCATIVA E INSPECTORES DE EDUCACIÓN PARA O ANO 2018

ADXUDICACIÓN PROVISIONAL DO CONCURSO DE TRASLADOS PARA O PROFESORADO DOS CORPOS DE CATEDRÁTICOS, PES, PT, EOI, EAA E OA, CMUS, MESTRES, INSPECTORES AO SERVIZO DA ADMINISTRACIÓN EDUCATIVA E INSPECTORES DE EDUCACIÓN PARA O ANO 2018

De acordo co establecido na base vixésimo novena da Orde do 24 de outubro de 2017 pola que se convoca concurso de traslados entre persoal funcionario docente dos corpos de catedráticos e profesores de ensino secundario, escolas oficiais de idiomas, música e artes escénicas, artes plásticas e deseño, profesores técnicos de formación profesional, mestres de taller de artes plásticas e deseño, mestres, inspectores ao

servizo da Administración educativa e inspectores de educación (*Diario Oficial de Galicia* nº 210, do 6 de novembro), o persoal concursante poderá presentar **reclamacións** á resolución provisional no prazo de **10 días naturais** contados desde o día seguinte ao da publicación da adxudicación de destinos provisionais na páxina web da Consellería de Cultura, Educación e Ordenación Universitaria.
Igualmente, e no mesmo prazo, o persoal concursante poderá presentar **renuncia** a súa participación no concurso.

As persoas que desexen renunciar á súa participación no concurso deberán realizar a renuncia aínda no suposto de que non obtivesen destino na resolución provisional, xa que, de non facelo, poderían obter destino na resolución definitiva.

O prazo para reclamacións e renuncias, é o comprendido entre o día 21 de febreiro e o 2 de marzo, ambos incluídos.

As ditas reclamacións e renuncias presentaranse polos procedementos aos que alude a base vixésimo segunda da orde e remitiranse ademais por correo electrónico a:

Primaria: correo electrónico persoal.primaria@edu.xunta.es.
Secundaria: correo electrónico persoal.secundaria@edu.xunta.es
Pode consultarse a adxudicación provisional na aplicación https://www.edu.xunta.es/cxt/ (Listaxe concurso > Listaxe de resolución)

Para máis información prema aquí:

4. BORRADOR RESOLUCIÓN COMUNICAEDU

BORRADOR DA RESOLUCIÓN POLA QUE SE REGULA PARA O CURSO 2017/2018, O CONCURSO COMUNICATEDU PARA CENTROS PÚBLICOS DE ENSINO NON UNIVERSITARIO

Borrador da Resolución do ___ de febreiro de 2018, da Dirección Xeral de Educación Formación Profesional e Innovación Educativa, pola que se regula, para o curso 2017/18, o Concurso ComunicaTedu para centros públicos de ensino non universitario da Consellería de Cultura, Educación e Ordenación Universitaria

Para máis información prema aquí:

5. RESOLUCIÓN DEFINITIVA DAS LISTAS DE INTERINIDADES E SUBSTITUCIÓNS DE PROFESORES DE ARTES PLÁSTICAS E DESEÑO, ESPECIALIDADES DE DEBUXO TÉCNICO E DE DESEÑO DE PRODUTO

Resolución definitiva de persoas admitidas e excluídas das listas de interinidades e substitucións para impartir docencia no corpo de profesores de artes plásticas e deseño, especialidades de Debuxo Técnico e de Deseño de Produto

Para máis información Prema aquí.

6. RESOLUCIÓN POLA QUE SE CONVOCA A PARTICIPACIÓN NO "CONGRESO ESCOLAR ALIMÉNTATE BEN 2018" PARA CENTROS DOCENTES PÚBLICOS DE ENSINO NON UNIVERSITARIO

RESOLUCIÓN POLA QUE SE CONVOCA A PARTICIPACIÓN NO "CONGRESO ESCOLAR ALIMÉNTATE BEN 2018" PARA CENTROS DOCENTES PÚBLICOS DE ENSINO NON UNIVERSITARIO

Aliméntate ben

Co obxectivo de visibilizar e poñer en valor os traballos dos centros participantes no programa Aliméntate ben, a Consellería presenta a Resolución do 22 de febreiro de 2018 da convocatoria do "Congreso escolar Aliméntate ben 2018". Este Congreso, que terá o vindeiro mes de maio, será un escaparate onde o alumnado poderá presentar os proxectos que se desenvolven nos seus centros dentro do programa Aliméntate ben para conseguir uns hábitos de vida saudables no que toca á nutrición.

As mellores experiencias seleccionadas para participar no Congreso optarán a un premio co que se quere recoñecer as boas prácticas que se están a dar dentro dun dos programas de maior atención por parte dos centros: outorgarase un premio á mellor experiencia desenvolvida no ámbito de infantil e primaria e outro para o ámbito de secundaria e formación profesional. Para favorecer a participación dos centros, a convocatoria prevé unha partida orzamentaria destinada a sufragar os custos do desprazamento.

- **O prazo de presentación das solicitudes será do 23 de febreiro ao 9 de marzo.**

Centros destinatarios: centros públicos participantes nalgunha das edicións do programa Aliméntate ben dentro do Plan Proxecta
Modalidades de participación: comunicación oral, comunicación póster, stand, obradoiro

Data do Congreso: 3 e 4 de maio de 2018

Lugar de realización: Palacio de Congresos (Santiago de Compostela)

Para obter máis información pódese consultar nos seguintes teléfonos:

881 997 598 (Mónica Baleirón)

881 997 096 (Carmen Baña)

881 997 498 (Carme López)

881 548 606 (Ana Martínez)

Para máis información prema aquí:

7. COMPOSICIÓN DO TRIBUNAL QUE DEBERÁ XULGAR AS PROBAS DE ACCESO A CICLOS FORMATIVOS DE GRAO MEDIO E SUPERIOR PARA O ANO 2018

COMPOSICIÓN DO TRIBUNAL QUE DEBERÁ XULGAR AS PROBAS DE ACCESO A CICLOS FORMATIVOS DE GRAO MEDIO E SUPERIOR PARA O ANO 2018

Resolución do 9 de febreiro de 2018, da Dirección Xeral de Educación, Formación Profesional e Innovación Educativa, pola que se nomea e se fai pública a composición do tribunal que deberá xulgar as probas de acceso aos ciclos formativos de grao medio e de grao superior de formación profesional para o ano 2018.

Máis información:

- Probas de acceso a ciclos formativos de grao medio
- Probas de acceso a ciclos formativos de grao superior

8. ACREDITACIÓN DE COMPETENCIAS. LISTAXES DE SOLICITANTES. CONVOCATORIA 2018

ACREDITACIÓN DE COMPETENCIAS. LISTAXES DE SOLICITANTES. CONVOCATORIA 2018

Publicación das **listaxes de solicitantes** para participar no procedemento de acreditación de competencias profesionais da convocatoria 2018.
O prazo para presentar emenda de documentación ou reclamación será do mércores día 21 de febreiro ao venres día 2 de marzo de 2018, ambos os dous incluídos.

- Máis información

6. BOLSAS PROGRAMAS DE "RECUPERACIÓN E UTILIZACIÓN EDUCATIVA DE POBOS ABANDONADOS" E "CENTROS DE EDUCACIÓN AMBIENTAL

PROGRAMAS DE "RECUPERACIÓN Y UTILIZACIÓN EDUCATIVA DE PUEBLOS ABANDONADOS" Y "CENTROS DE EDUCACIÓN AMBIENTAL" . CONVOCATORIA DE BECAS.

BOLETÍN OFICIAL DEL ESTADO

Extracto de la Resolución de 14 de febrero de 2018, de la Secretaría de Estado de Educación, Formación Profesional y Universidades, por la que se convocan becas para participar en el programa nacional "Recuperación y Utilización Educativa de Pueblos Abandonados" durante el periodo lectivo de 2018.

- PDF (BOE-B-2018-10657 - 2 págs. - 173 KB)

- Otros formatos

Extracto de la Resolución de 14 de febrero de 2018, de la Secretaría de Estado de Educación, Formación Profesional y Universidades, por la que se convocan becas para participar en el programa nacional "Centros de Educación Ambiental" durante el año 2018.

9. OPOSICIÓNS DOCENTES 2018

OPOSICIÓNS DOCENTES 2018

CSIF, co fin de que poidas seguir as posibles convocatorias de oposicións en todas as comunidades autónomas, recolleu e actualizado toda a información nunha só ligazón localizado na parte superior da nosa páxina web.

TEMÁRIOS VIXENTES

Para máis información prema aquí:

10. FORMACIÓN

Cursos ON-LINE Homologados por el Ministerio de Educación

Toda la información sobre los cursos homologados acogidos a convenio entre CSIF y el Ministerio de Educación, Cultura y Deporte.

VALIDEZ: Cursos válidos en todas las Comunidades Autónomas para **oposiciones, concursos de traslados, sexenios(menos en la Comunidad de Madrid e Islas Baleares) y bolsas de trabajo.**

PARA LA COMUNIDAD DE MADRID E ISLAS BALEARES, ESTOS CURSOS NO SON VÁLIDOS PARA SEXENIOS.

DIRIGIDOS A: Profesores y personal especializado de todos los niveles educativos, que trabajen o hayan trabajado alguna vez en **centros públicos, concertados y privados** en los que se impartan enseñanzas de régimen general o de régimen especial y en servicios técnicos de apoyo a los mismos

A TENER EN CUENTA: El MECD sólo certifica un curso on-line en las mismas fechas, por tanto no concede la homologación si se solapan varios.

INSCRIPCIÓN Y MATRICULACIÓN: LO PRIMERO DE TODO ES MATRICULARTE ON-LINE **DESDE AQUÍ**.

Una vez que te hayas registrado en la plataforma de CEPAL, tienes que hacer efectiva la matriculación al enviar por correo ordinario a la **Sede del** Sector Nacional de Educación CSIF la siguiente documentación:

1. **Ficha de participantes en Actividades en Formación Permanente** (ANEXO VI Documento adjunto al pie de página)
2. Documento acreditativo de trabajar o haber trabajado como docente (exigido por el Ministerio de Educación), siendo válidas una de las tres opciones siguientes:

· ***Fotocopia de la cabecera de la nómina donde conste categoría profesional.***
· Certificado del centro de trabajo como docente, firmado por el director o secretario del mismo.
· Certificado de vida laboral expedido por el Servicio de la Seguridad Social en el que conste el centro donde trabaja.

DEFENDENDO O PÚBLICO

CSI•F Unión Provincial A Coruña
Rúa Bugallal Marchesi, 5 - Entre chan, der.
15008 A Coruña
Tel. 981 134 113
Fax: 981 060 324
ense15@csi-f.es

CSI•F Unión Autonómica Galicia
Rúa do Valiño, 65 - baixo
15707 Santiago de Compostela
Tel. 981 560 951 Fax: 981 575 140
ense77@csi-f.es

CSI•F Unión Provincial Lugo
Rúa Conde, 2 - Baixo posterior
27003 Lugo
Tel. 982 250 169 982 254 859
Fax: 982 245 521
ense27@csi-f.es

CSI•F Unión Provincial Pontevedra
Rúa Marqués de Riestra, 18 - Entre chan
36001 Pontevedra
Tel. 986 896 900
Fax: 986 896 901
ensino36@csi-f.es

CSI•F Unión Provincial Ourense
Rúa Progreso, 145 - Entre chan
32003 Ourense
Tel. 988 241 111
Fax: 988 213 538
ense32@csi-f.es

NOVAS DE ENSINO

CSI·F Ensino